CENTRALE PHOTOVOLTAIQUE
LE GRENIER DES ESSENCES

Commune de Joux la Ville

Permis de construire N°: PC08920822U0005 - PC08920822U0006 - PC08920822U0007 - PC08920822U0008 - PC08920822U0009 - PC08920822U0010 - PC08920822U0011 - PC08920822U0012 - PC08920822U0013

Maîtrise d'Ouvrage : **GRENIER DES ESSENCES** 190 AVENUE THIERS ETOILE PART-DIEU 69006 LYON	*Representant Maîtrise d'Ouvrage :* **INNERGEX FRANCE** 190 AVENUE THIERS ETOILE PART-DIEU 69006 LYON	*Assistance Maitrise d'Ouvrage Travaux:* **ERRO** 11A RUE DE LA COSSONNIERE 45650 SAINT JEAN LE BLANC
Lot 1: VRD **EUROVIA BFC Secteur d'Epoisses** 29 ROUTE D'AVALLON 21460 EPOISSES	*Lot 2: EPC* **OMEXOM** 230 AVENUE DES PYRENEES 31605 MURET	*Lot 3 : Onduleurs* **SMA France** 240 ALLEE JACQUES MONOD 69800 SAINT-PRIEST
Lot 4 : Modules **DMEGC Renewable Energy B.V.** INDUSTRIEWEG 7 2641RM PIJNACKER, Pays-Bas	*Assistance Maitrise d'Ouvrage Modules :* **SYNAPSUN** 36 AVENUE DU GENERAL DE GAULLE 69110 SAINTE-FOY-LES-LYON	*Géotechnique :* **ANTEA GROUPE** SYNERGIE PARK, 5 RUE LOUIS NEEL 59260 LEZENNES
Bureau de Contrôle Technique : **ALPES CONTROLES** PAE LES GLAISINS 3 B IMP DES PRAIRIES 74000 ANNECY	*Coordination SPS :* **APAVE** PARC TECH. D'ACTIVITE DE LA CHAPELLE MONETEAU 89470	

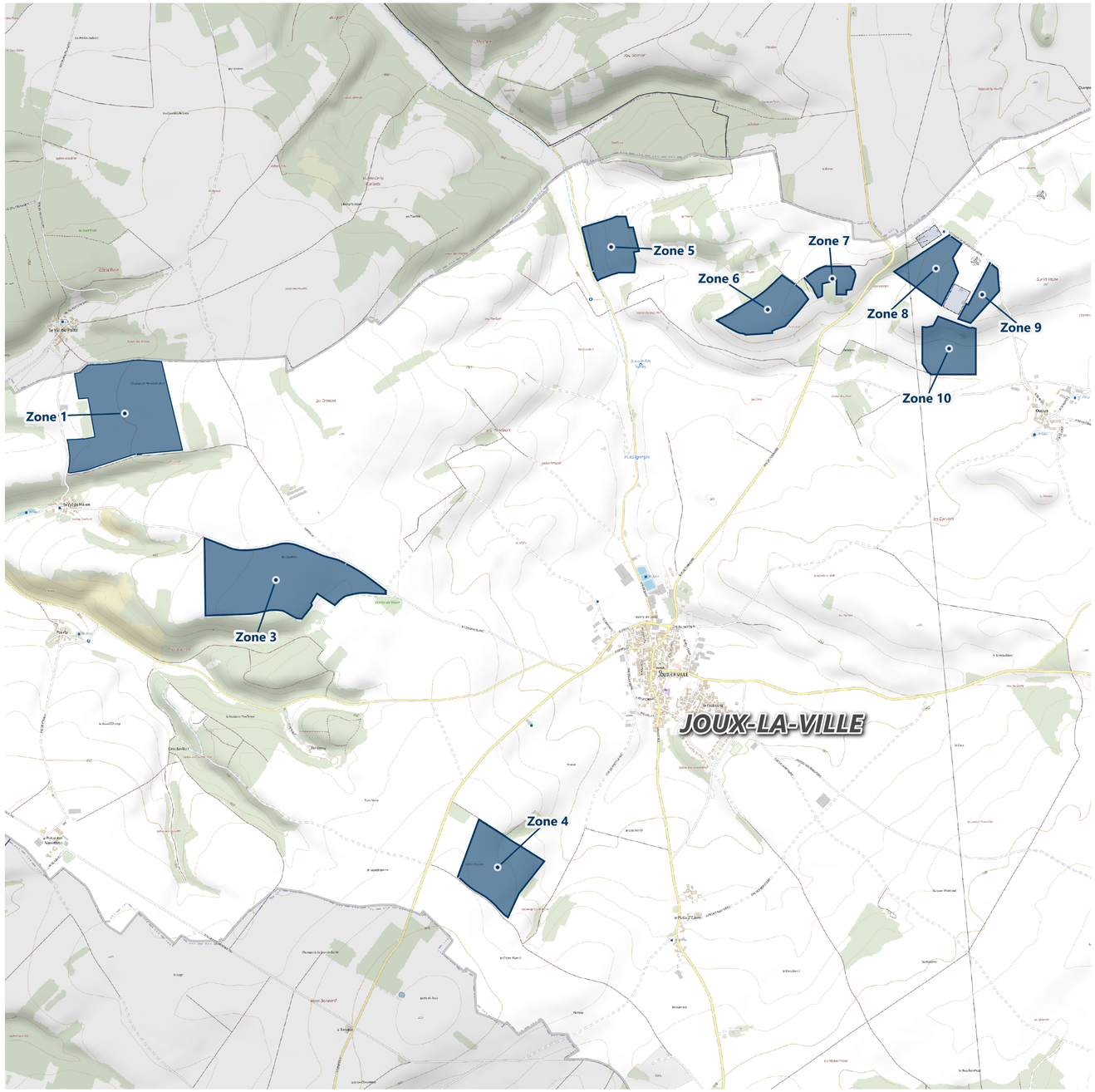

CHANTIER INTERDIT AU PUBLIC