

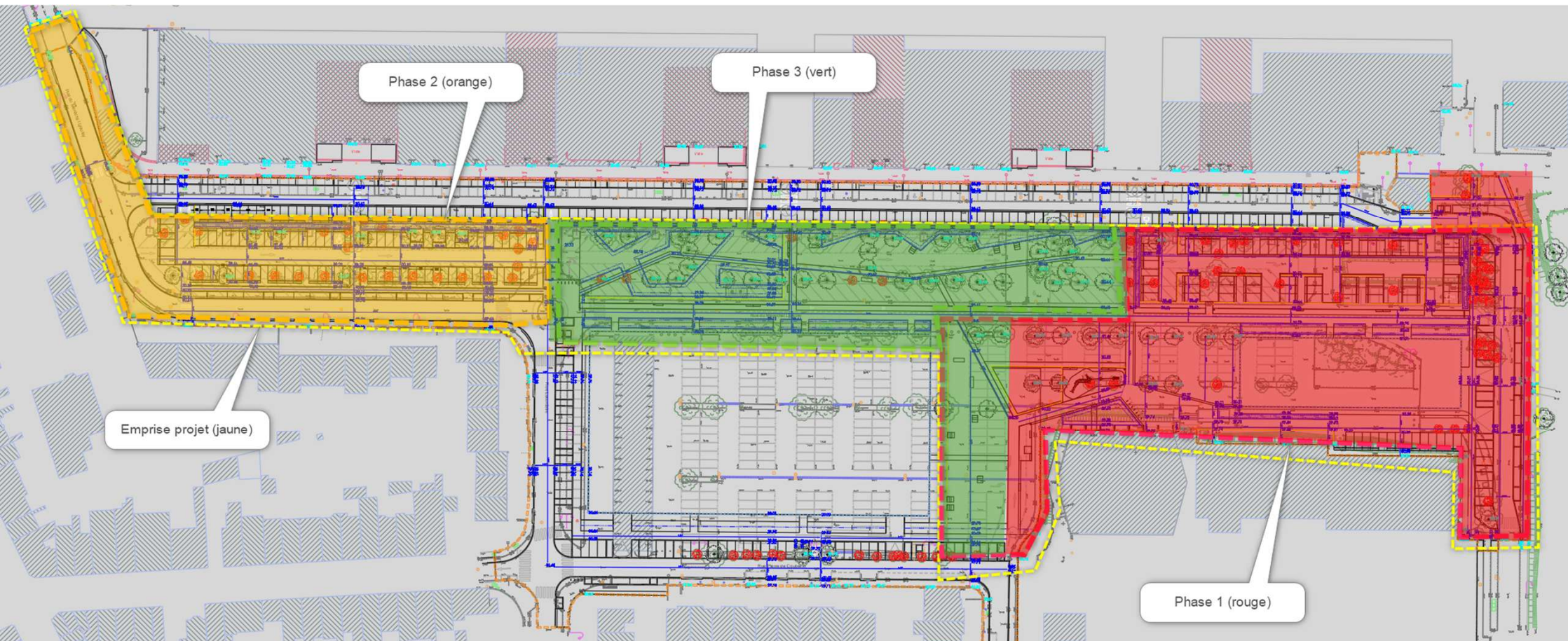

Carnet de phasage travaux
NPNRU Arrières de l'Europe



Phasage du chantier



PHASE 1 : de Mars 2026 à Juillet 2026 – 22 Semaines

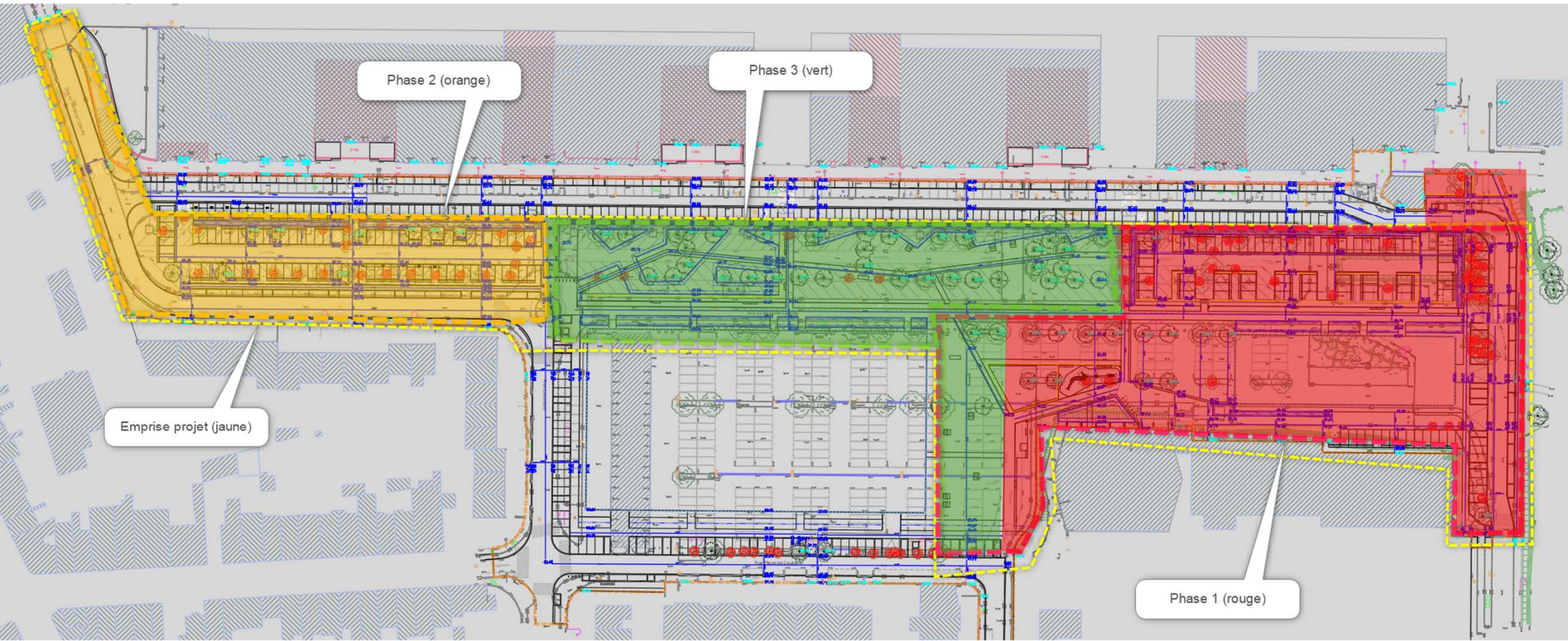

PHASE 1 : de Mars 2026 à Juillet 2026 – 22 Semaines

- Suppression des circulations sur voirie pour réalisation des travaux
- Mise en place d'une déviation

 Emprise chantier

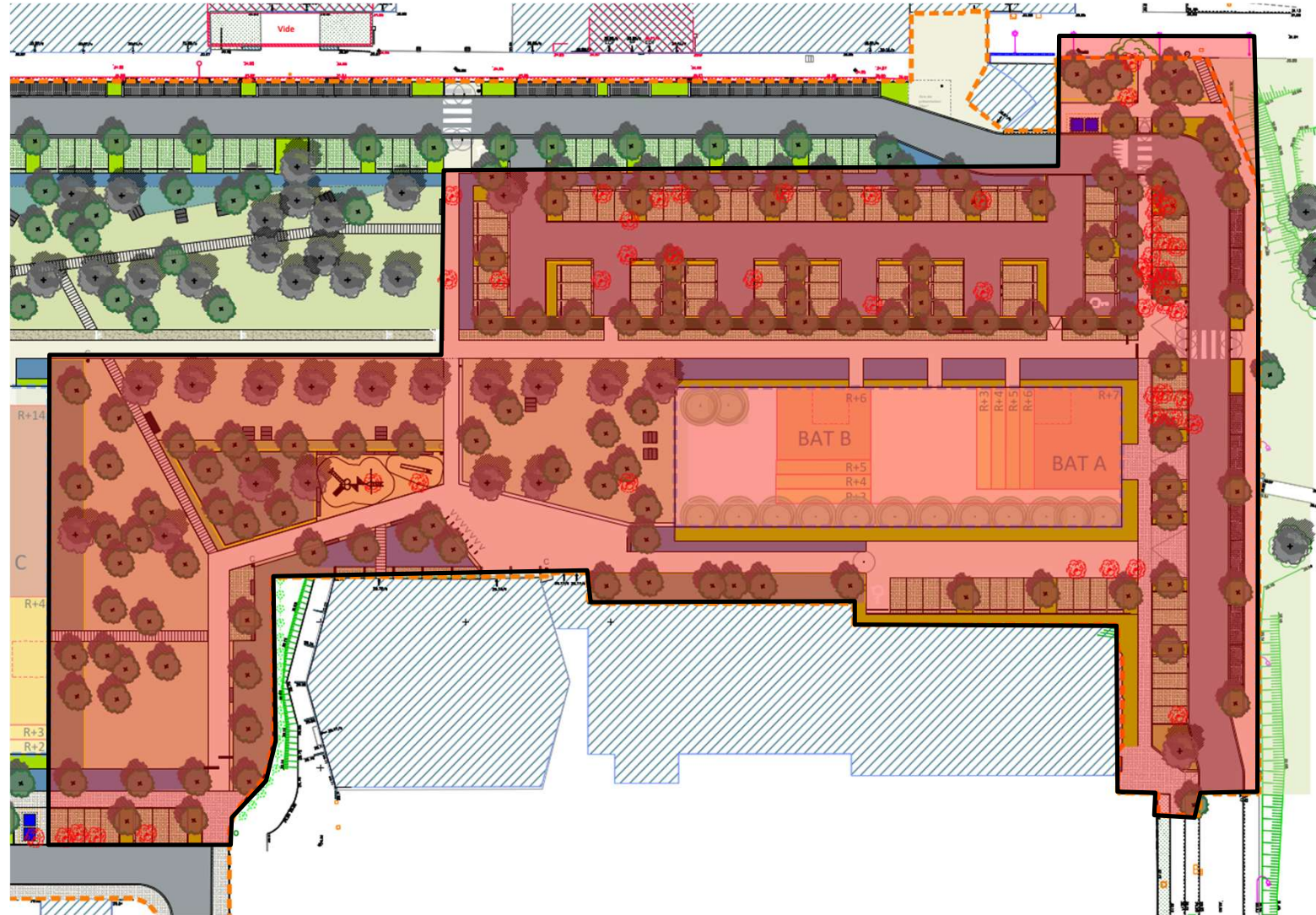

Circulation piétonne de Mars 2026 à Juillet 2026



PHASE 2 : 19 semaines

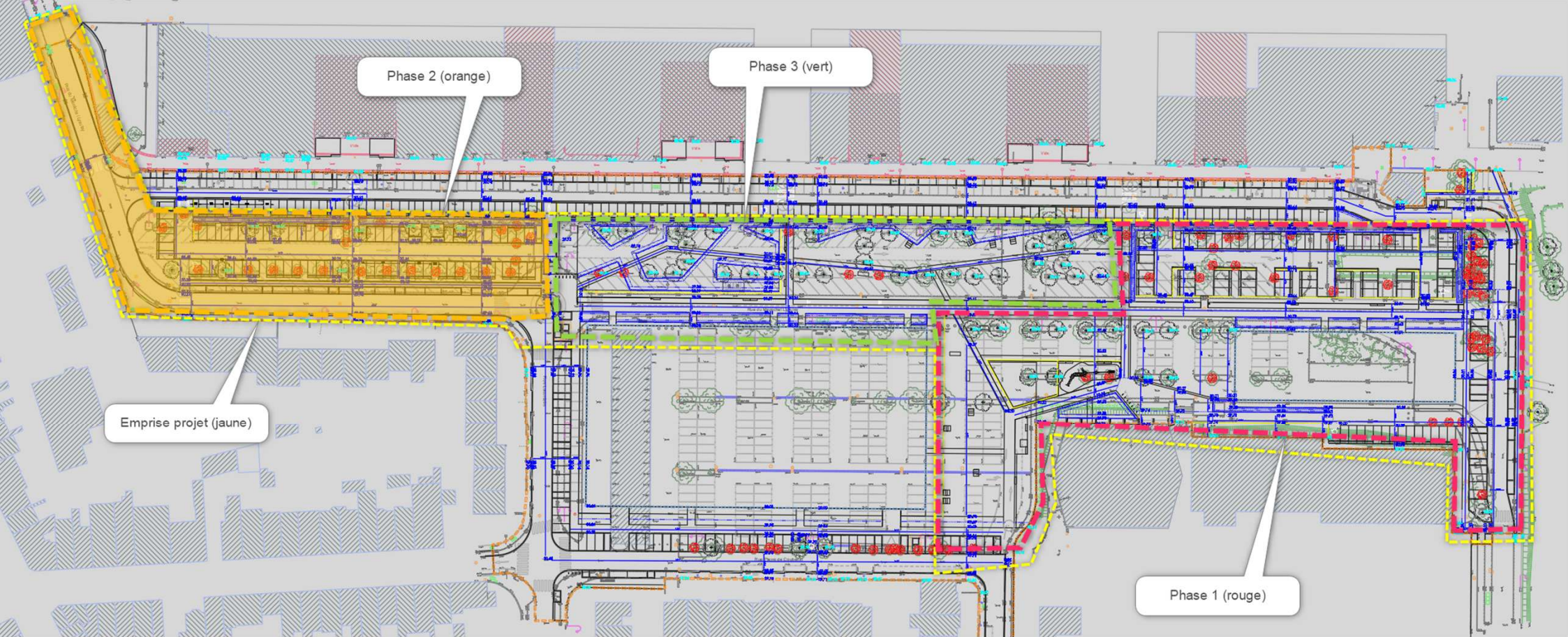

PHASE 3 : 19 semaines

