

	2022		2023			
	Octobre	Novembre	Décembre	Janvier	Février	Mars
Phase 1.1 : Rue Nikki de Saint Phalle + Parvis du gymnase						
		4 mois				

Légende revêtement :

- Voirie - Enrobé
- Trottoir - Enrobé
- Piste cyclable - Enrobé
- Pavés
- Stabilisé
- Espaces verts
- Jeux - Sol souple

MAITRE D'OEUVRE :

 Ville de Villiers-le-bel
 32, rue de la République
 95400 Villiers-le-bel

OPÉRATION : Opération de renouvellement urbain des quartiers PLM DLM
Maîtrise d'oeuvre des travaux d'aménagement du secteur Gounod

MAITRE D'OEUVRE :

 CHAMP LIBRE
 52 rue E. Pailleron
 75019 Paris

ÉCHELLE : 1/1000^{ème}

DATE : 26-07-2022

SUJET : Phase 1.1

SECTEUR : Rue Germaine Richier

PLANCHE : Carnet de passage

BUREAU D'ÉTUDE :

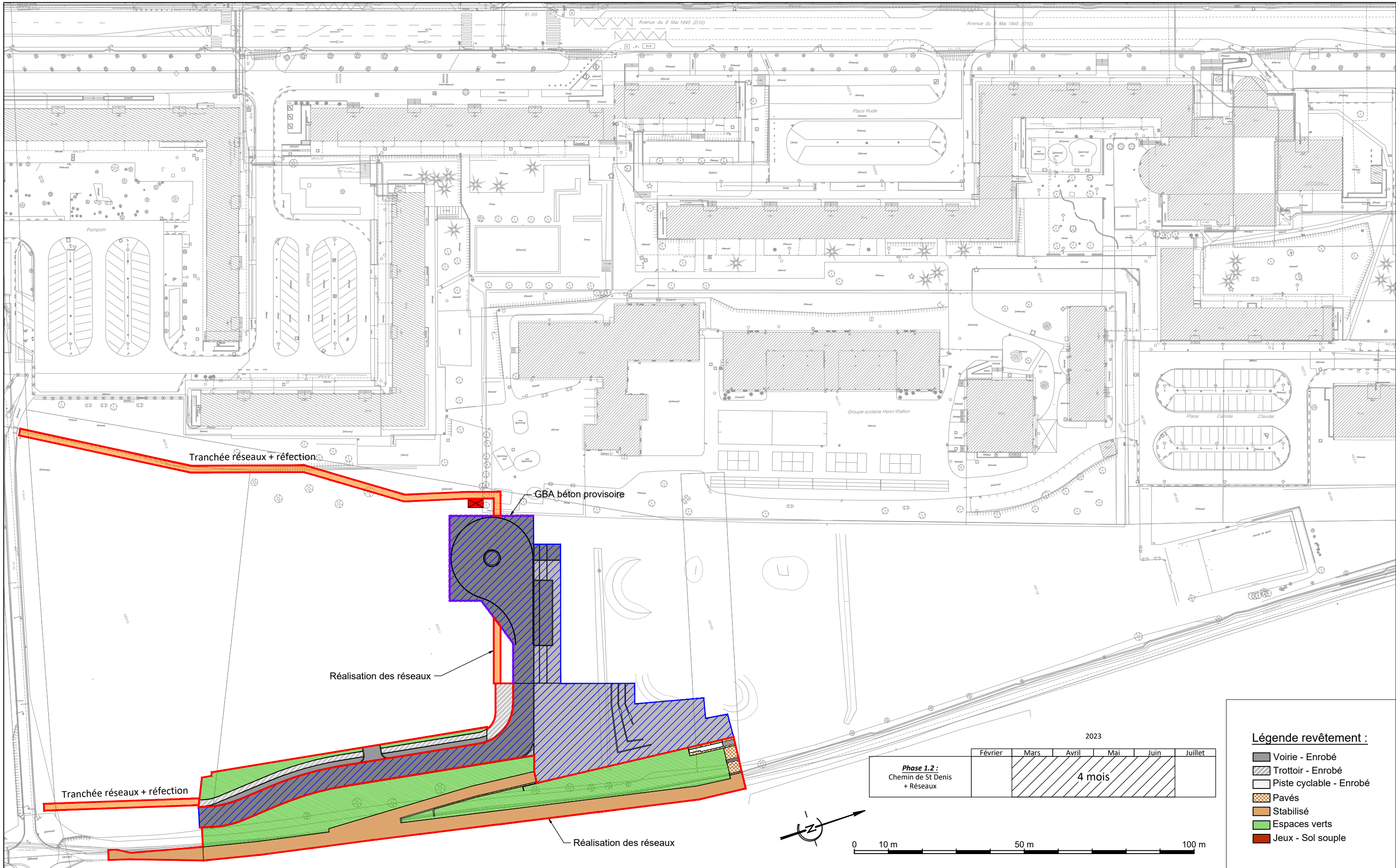
 GTA ENVIRONNEMENT
 152, rue de Picpus
 75012 PARIS



MAITRE D'OEUVRE :
ville de Villiers-le-bel
 Ville de Villiers-le-bel
 32, rue de la République
 95400 Villiers-le-bel

OPÉRATION : Opération de renouvellement urbain des quartiers PLM DLM
Maîtrise d'oeuvre des travaux d'aménagement du secteur Gounod

ÉCHELLE : 1/1000^{ème}

DATE : 26-07-2022

SUJET : Phase 1.2

SECTEUR : Rue Germaine Richier

PLANCHE : Carnet de pasage

MAITRE D'OEUVRE :
CHAMP LIBRE
 52 rue E. Pailleron
 75019 Paris

BUREAU D'ÉTUDE :
GTA ENVIRONNEMENT
 152, rue de Picpus
 75012 PARIS

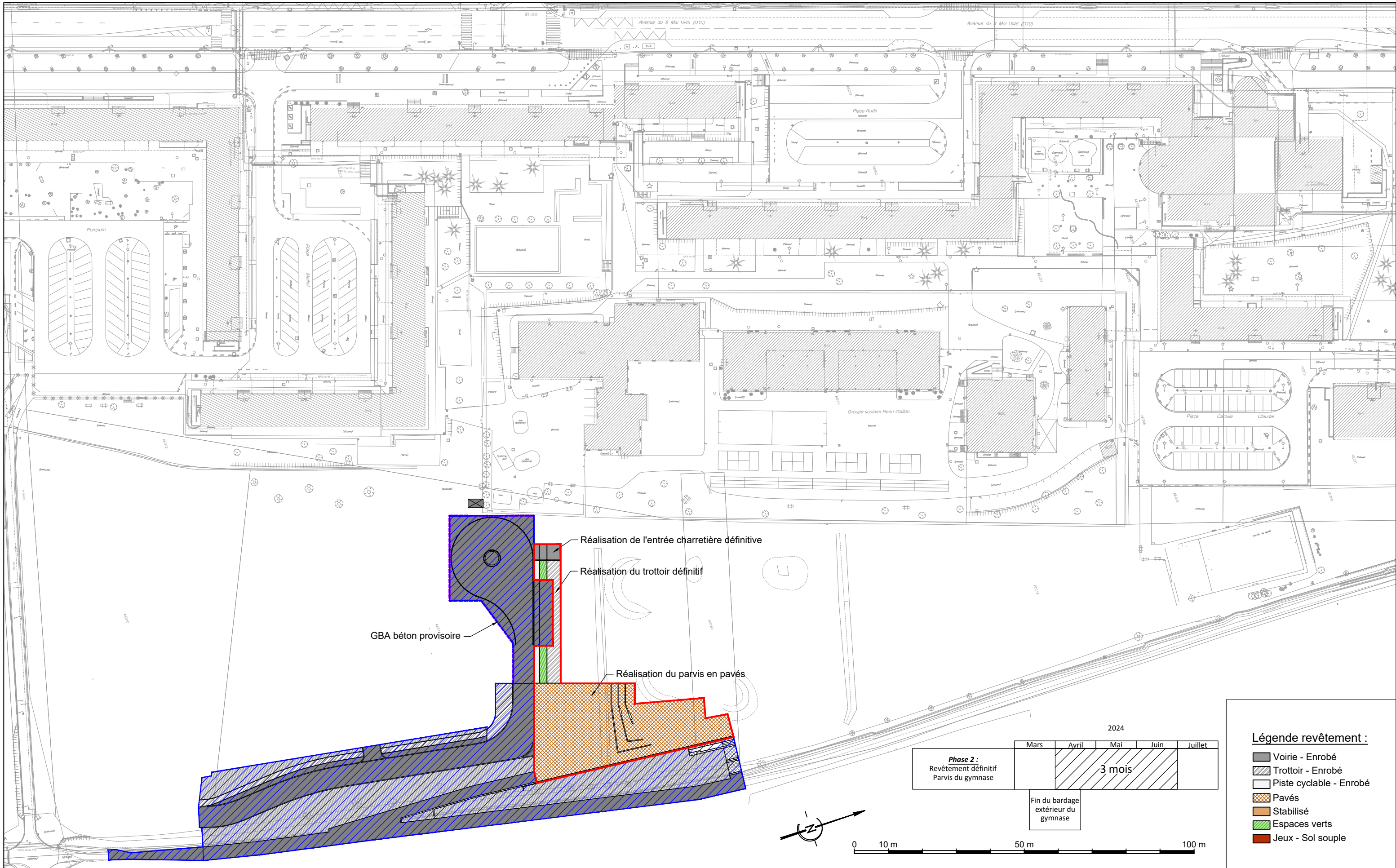

MAITRE D'OEUVRE :

 Ville de Villiers-le-bel
 32, rue de la République
 95400 Villiers-le-bel

OPÉRATION : Opération de renouvellement urbain des quartiers PLM DLM
Maîtrise d'oeuvre des travaux d'aménagement du secteur Gounod

ÉCHELLE : 1/1000^{ème}

DATE : 26-07-2022

SUJET : Phase 2

SECTEUR : Rue Germaine Richier

PLANCHE : Carnet de phasage

MAITRE D'OEUVRE :

 CHAMP LIBRE
 52 rue E. Pailleron
 75019 Paris

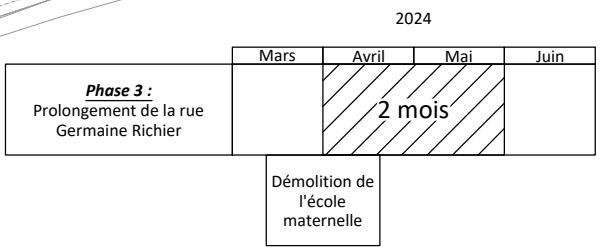
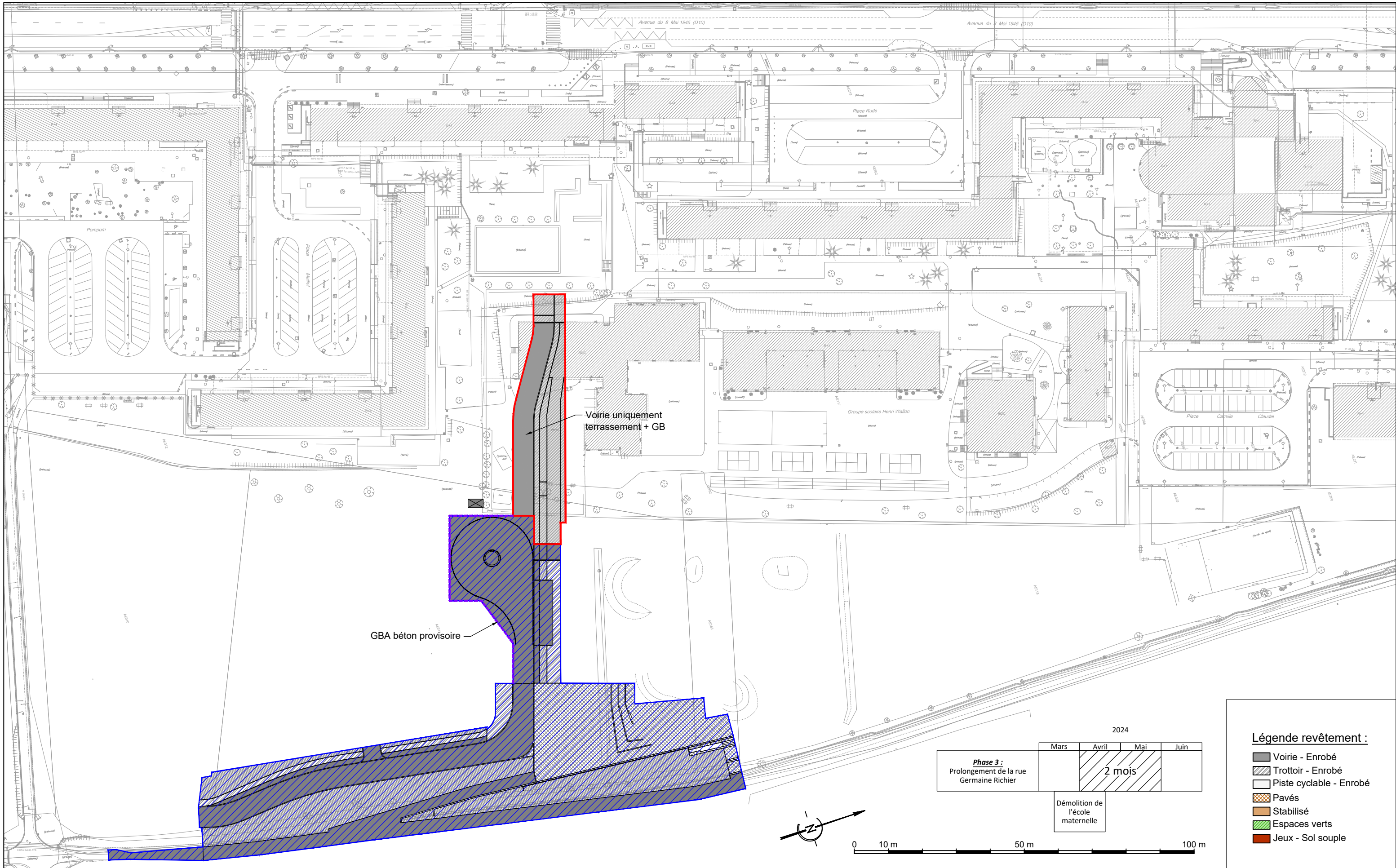
BUREAU D'ÉTUDE :

 GTA ENVIRONNEMENT
 152, rue de Picpus
 75012 PARIS



Légende revêtement :

- Voirie - Enrobé
- Trottoir - Enrobé
- Piste cyclable - Enrobé
- Pavés
- Stabilisé
- Espaces verts
- Jeux - Sol souple

MAITRE D'OEUVRE :
 Ville de Villiers-le-bel
 32, rue de la République
 95400 Villiers-le-bel

OPÉRATION : Opération de renouvellement urbain des quartiers PLM DLM
Maîtrise d'oeuvre des travaux d'aménagement du secteur Gounod

ÉCHELLE : 1/1000^{ème}

DATE : 26-07-2022

SUJET : Phase 3

SECTEUR : Rue Germaine Richier

PLANCHE : Carnet de phasage

MAITRE D'OEUVRE :
 CHAMP LIBRE
 52 rue E. Pailleron
 75019 Paris

BUREAU D'ÉTUDE :
 GTA ENVIRONNEMENT
 152, rue de Picpus
 75012 PARIS

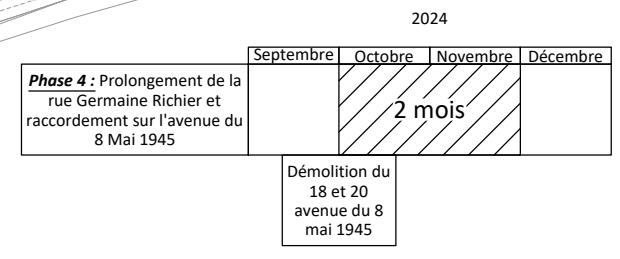
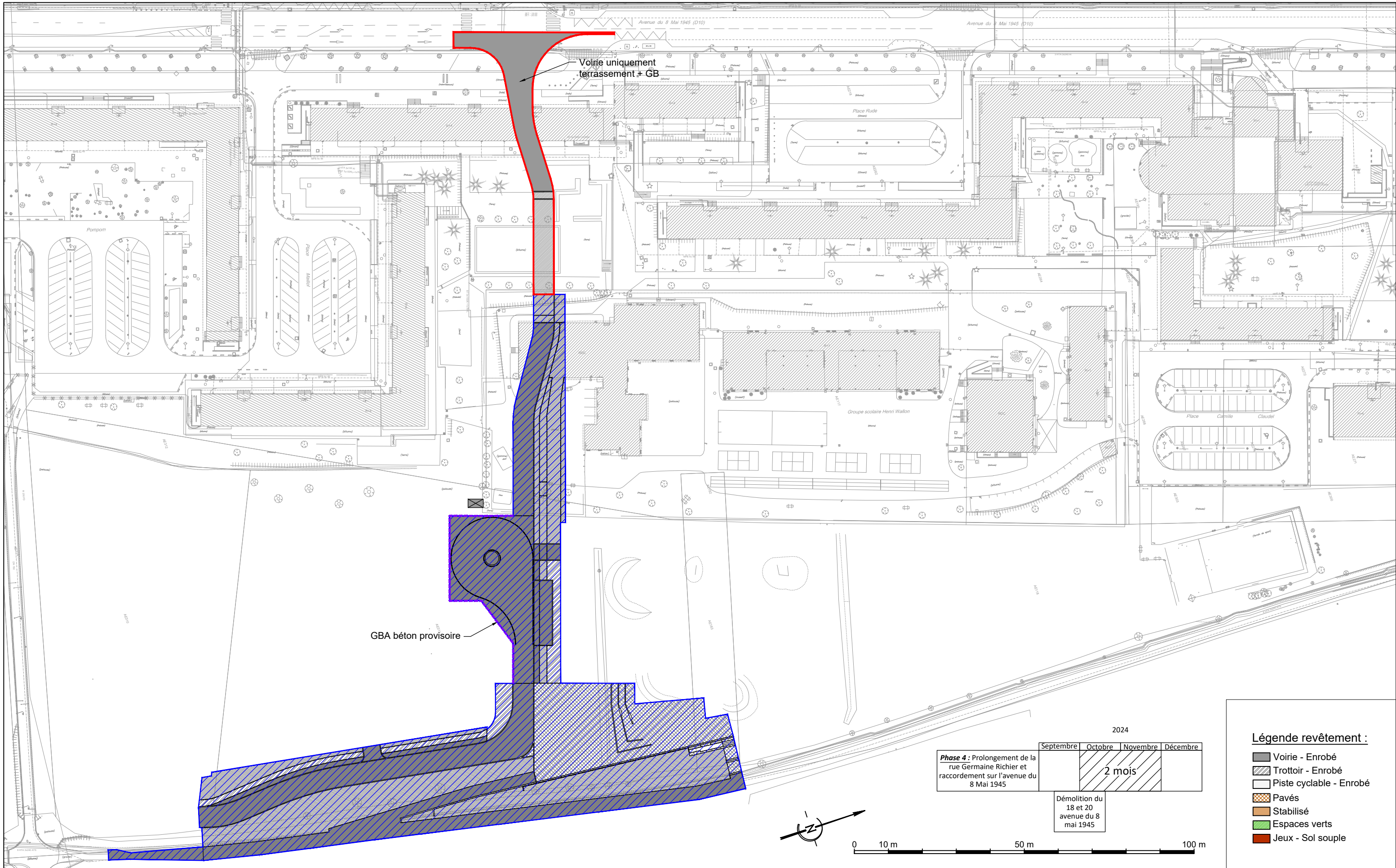

Légende revêtement :

- Voirie - Enrobé
- Trottoir - Enrobé
- Piste cyclable - Enrobé
- Pavés
- Stabilisé
- Espaces verts
- Jeux - Sol souple

MAITRE D'OEUVRE :
 Ville de Villiers-le-bel
 32, rue de la République
 95400 Villiers-le-bel

OPÉRATION : Opération de renouvellement urbain des quartiers PLM DLM
Maîtrise d'oeuvre des travaux d'aménagement du secteur Gounod

MAITRE D'OEUVRE :
 CHAMP LIBRE
 52 rue E. Pailleron
 75019 Paris

ÉCHELLE : 1/1000^{ème}

DATE : 26-07-2022

SUJET : Phase 4

SECTEUR : Rue Germaine Richier

PLANCHE : Carnet de phasage

BUREAU D'ÉTUDE :
 GTA ENVIRONNEMENT
 152, rue de Picpus
 75012 PARIS

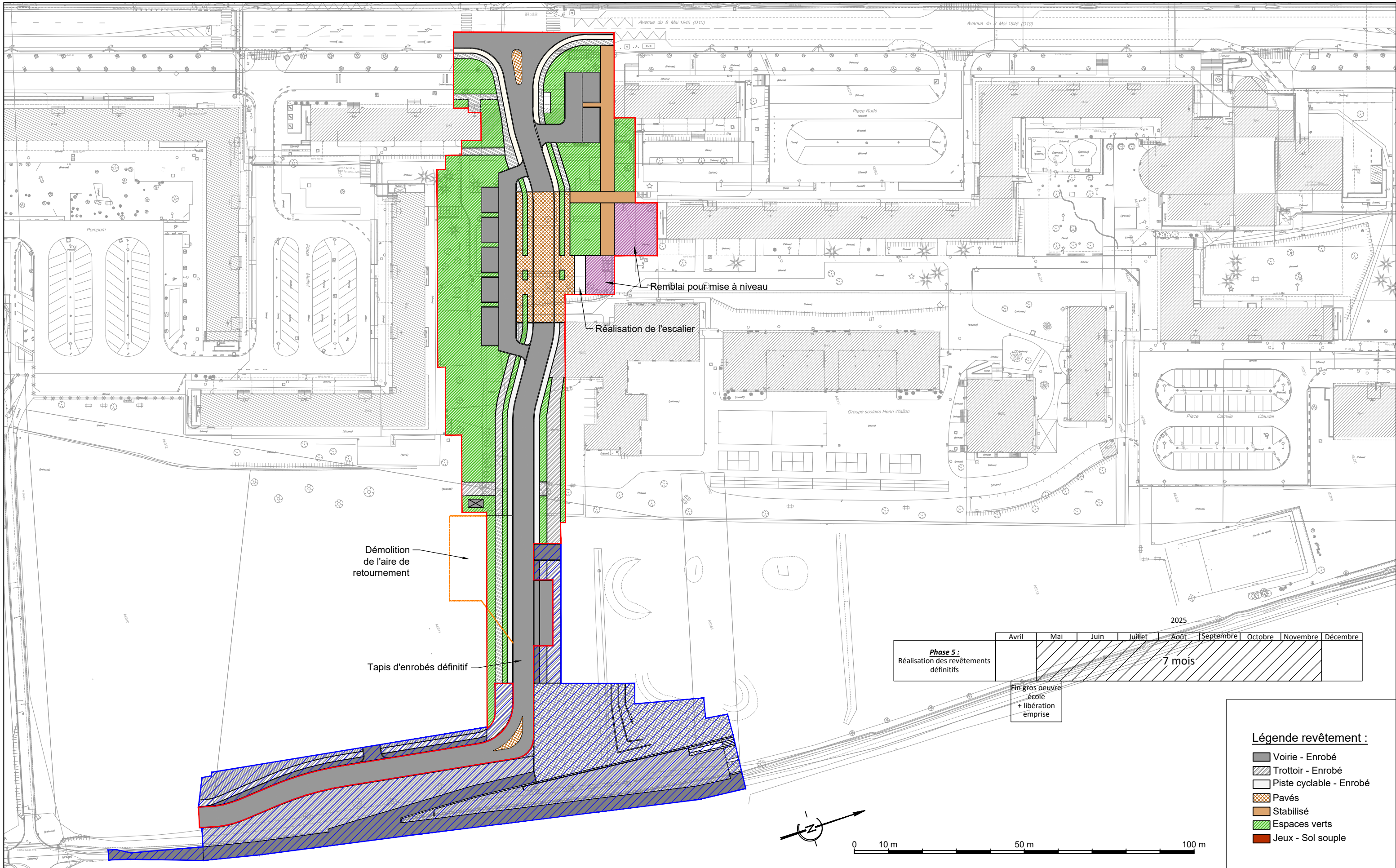

MAITRE D'OEUVRE :
ville de Villiers-le-bel
 Ville de Villiers-le-bel
 32, rue de la République
 95400 Villiers-le-bel

OPERATION :
 Opération de renouvellement urbain des quartiers PLM DLM
Maîtrise d'oeuvre des travaux d'aménagement du secteur Gounod

DATE : 26-07-2022

SUJET : **Phase 5**

SECTEUR : Rue Germaine Richier

PLANCHE : **Carnet de phasage**

MAITRE D'OEUVRE :
CHAMP LIBRE
 52 rue E. Pailleron
 75019 Paris

BUREAU D'ETUDE :
GTA ENVIRONNEMENT
 152, rue de Picpus
 75012 PARIS

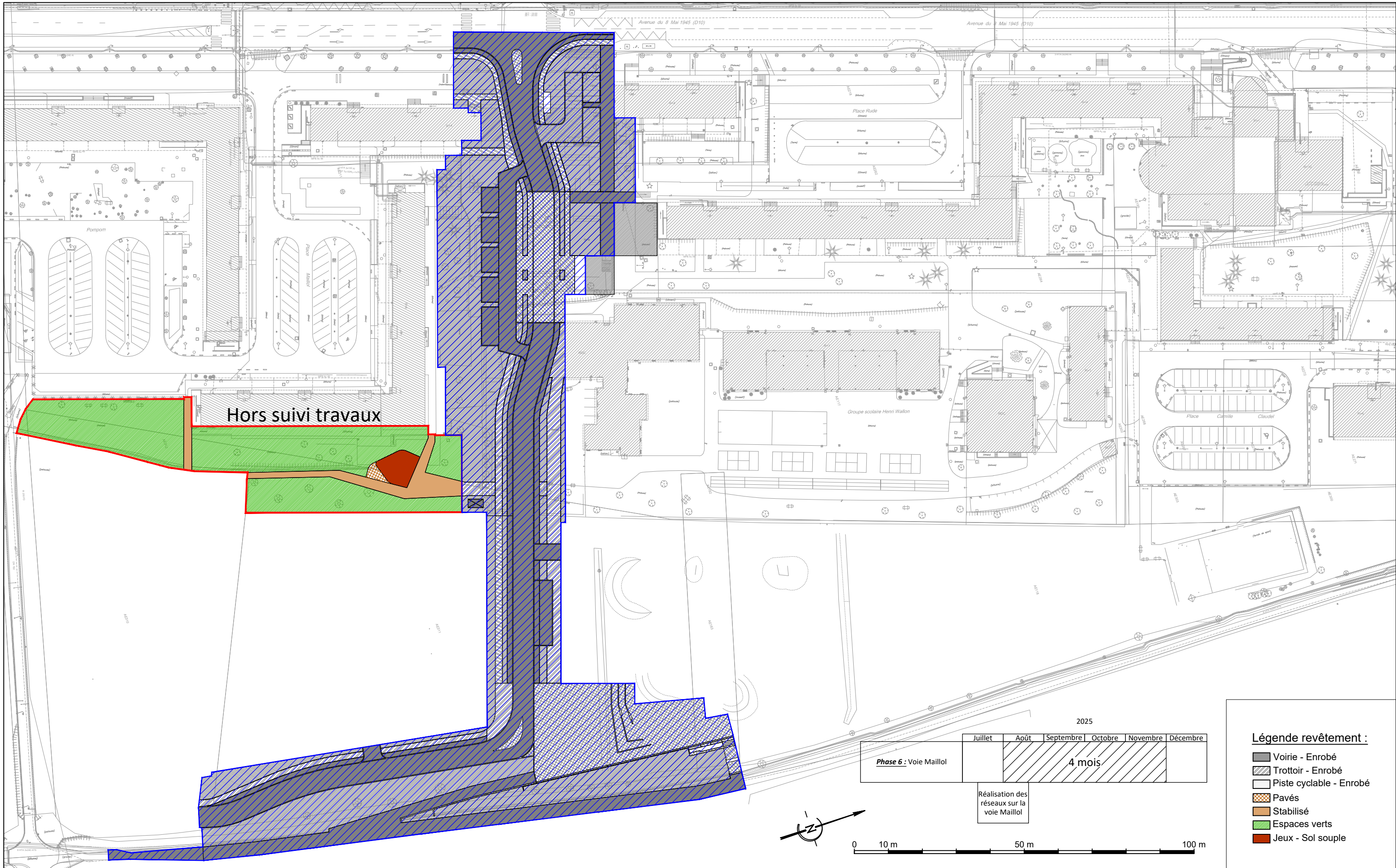

Hors suivi travaux

2025						
	Juillet	Août	Septembre	Octobre	Novembre	Décembre
Phase 6 : Voie Maillol		4 mois				
		Réalisation des réseaux sur la voie Maillol				

- Légende revêtement :**
- Voirie - Enrobé
 - Trottoir - Enrobé
 - Piste cyclable - Enrobé
 - Pavés
 - Stabilisé
 - Espaces verts
 - Jeux - Sol souple

<p>MAITRE D'OEUVRE :</p> <p>Ville de Villiers-le-bel 32, rue de la République 95400 Villiers-le-bel</p>	<p>OPÉRATION : Opération de renouvellement urbain des quartiers PLM DLM</p> <h2 style="margin: 0;">Maîtrise d'oeuvre des travaux d'aménagement du secteur Gounod</h2>	<p>MAITRE D'OEUVRE :</p> <p>CHAMP LIBRE 52 rue E. Pailleron 75019 Paris</p>
<p>ÉCHELLE :</p> <h3 style="margin: 0;">1/1000^{ème}</h3>	<p>DATE :</p> <p style="font-size: 1.2em;">26-07-2022</p>	<p>SUJET :</p> <h3 style="margin: 0;">Phase 6</h3>
<p>SECTEUR :</p> <h3 style="margin: 0;">Rue Germaine Richier</h3>	<p>PLANCHE :</p> <h3 style="margin: 0;">Carnet de phasage</h3>	<p>BUREAU D'ÉTUDE :</p> <p>GTA ENVIRONNEMENT 152, rue de Picpus 75012 PARIS</p>

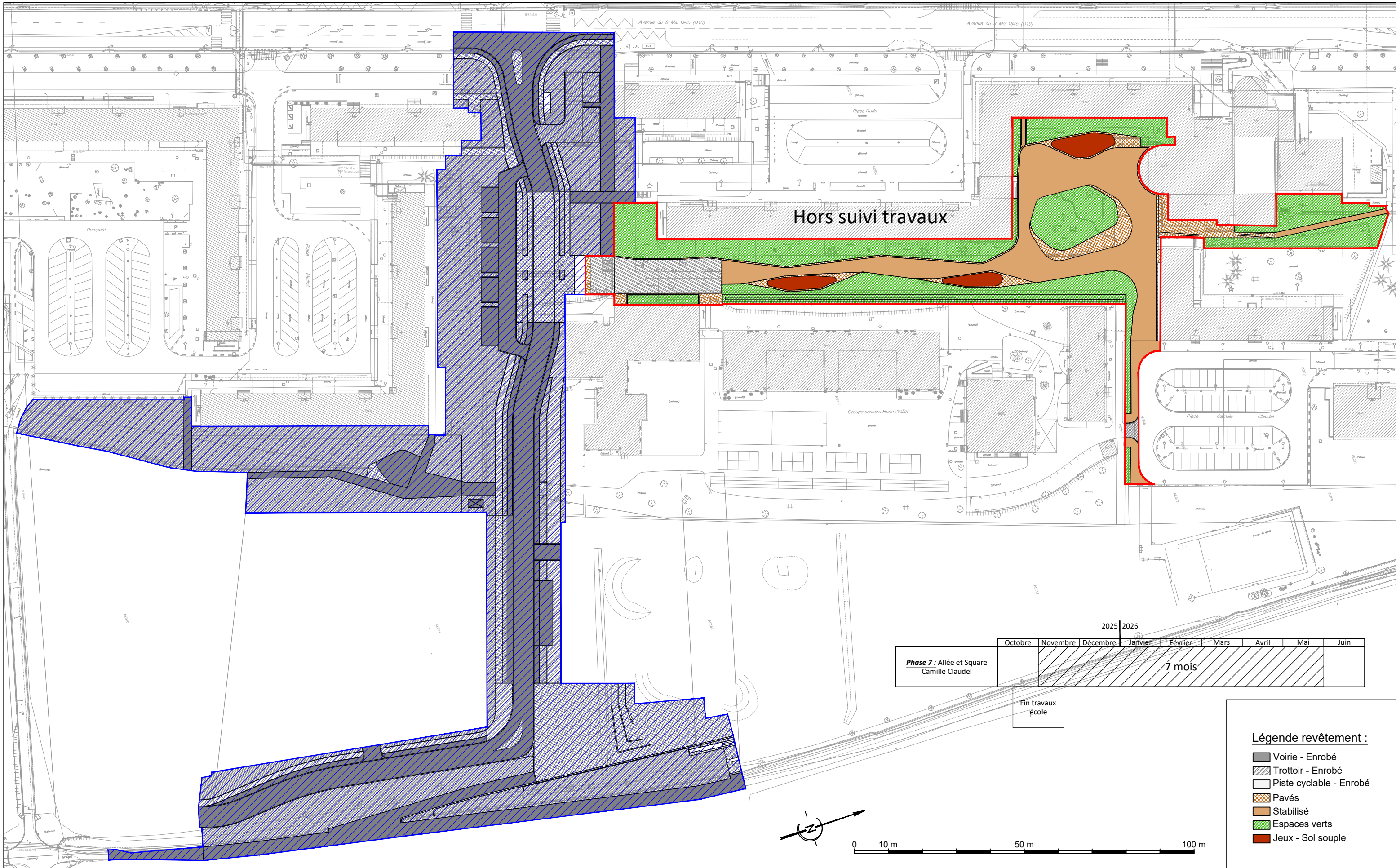

	2025	2026
	Octobre	Novembre Décembre Janvier Février Mars Avril Mai Juin
Phase 7 : Allée et Square Camille Claudel		7 mois
Fin travaux école		

Légende revêtement :

- Voirie - Enrobé
- Trottoir - Enrobé
- Piste cyclable - Enrobé
- Pavés
- Stabilisé
- Espaces verts
- Jeux - Sol souple

MAITRE D'OEUVRE :
 Ville de Villiers-le-bel
 32, rue de la République
 95400 Villiers-le-bel

OPÉRATION : Opération de renouvellement urbain des quartiers PLM DLM
Maîtrise d'oeuvre des travaux d'aménagement du secteur Gounod

MAITRE D'OEUVRE :
 CHAMP LIBRE
 52 rue E. Pailleron
 75019 Paris

ÉCHELLE : 1/1000^{ème}

DATE : 26-07-2022

SUJET : Phase 7

SECTEUR : Rue Germaine Richier

PLANCHE : Carnet de phasage

BUREAU D'ÉTUDE :
 GTA ENVIRONNEMENT
 152, rue de Picpus
 75012 PARIS