Eurovia Midi-Pyrénées - Montauban
1649 avenue d'Italie

82000 - MONTAUBAN

Tél: +33 5 63 25 13 50
Fax: +33 5 63 30 89 90

Chantier : Rue du docteur Rouanet + impasse

S0R1 - planning prévisionnel

Responsable Travaux : Baptiste MAYRAN

N°	Tâches
1	**IMPASSE DU DOCTEUR ROUANET**
1.1	**TRAVAUX PREPARATOIRES**
1.1.1	Installation de chantier/mise en place de la signalisation
1.1.2	Démolition des trottoirs/piquage des pieds de façade
1.1.3	Purge de chaussée
1.2	**RESEAUX EP**
1.2.1	Création réseau EP
1.2.2	Reprise des EP riverains
1.3	**VOIRIE**
1.3.1	Préparation bordures
1.3.2	Dépose/Repose de bordures
1.3.3	Bordures T2CS2
1.3.4	Réglage 0/20
1.3.5	Mise à la côte
1.3.6	Béton coloré
1.4	**AEP ROUANET + IMPASSE**
1.4.1	Prépa des branchements AEP - impasse + rue
1.4.2	Canalisation principale
1.4.3	Finitions diverses/remblaiement/sécurisation
1.4.4	Essais + potabilité
1.4.5	Raccordement amont et aval
1.4.6	Basculement des branchements
2	**RUE DU DOCTEUR ROUANET**
2.1	**VOIRIE**
2.1.1	Rabotage
2.1.2	Réglage 0/20
2.1.3	Abaisser regards
2.1.4	Imprégnation
2.1.5	GB 0/14 sur 8cm
2.1.6	Mise à la côte des bouche à clé
2.1.7	Couche d'accrochage
2.1.8	Enrobés BBSG 0/10 sur 6cm
2.1.9	Mise à la côte tampons
2.1.10	Repli de chantier
2.2	**AEP**
2.2.1	Canalisation principale

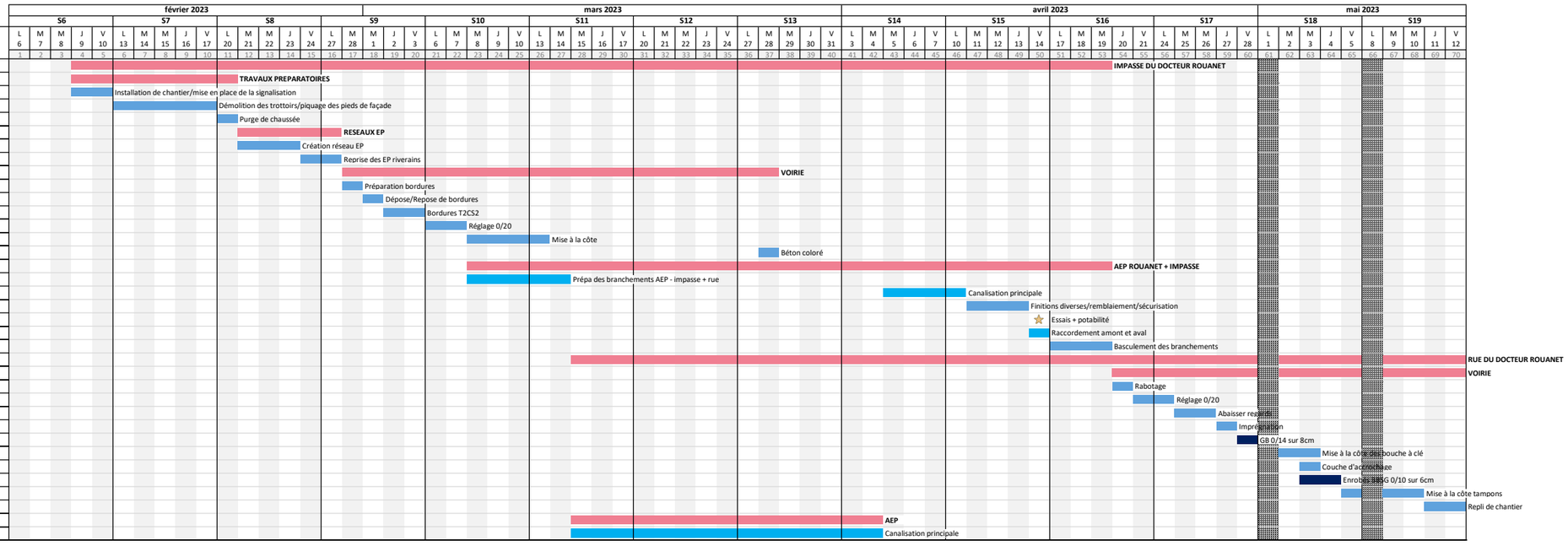
février 2023
mars 2023
avril 2023
mai 2023
S6 S7 S8 S9 S10 S11 S12 S13 S14 S15 S16 S17 S18 S19
L M M J V L M M J V L M M J V