

Requalification de l'allée des Coquelicots et de l'Allée des Primevères

Zone Industrielle de Nanteuil le Haudouin

PLANNING PREVISIONNEL





Réalisation des shunts :

- Création du shunt depuis la voie Transport Exceptionnelle existante, jusqu'au giratoire à l'extrémité de l'allée des primevères.
- Renforcement de la voie existante le long de la RN2 jusqu'à l'échangeur de Silly le Long, création des refuges pour permettre le croisement des engins agricoles.

Légende:

- : Projet réalisé
- : Zone de chantier
- : Entreprise impactée
- : Accès libre
- : Accès réglementé
- : Accès pendant le chantier
- : Accès libéré

PERIODE DE TRAVAUX : 12 Janvier au 13 Février 2026 – Durée : 5 semaines

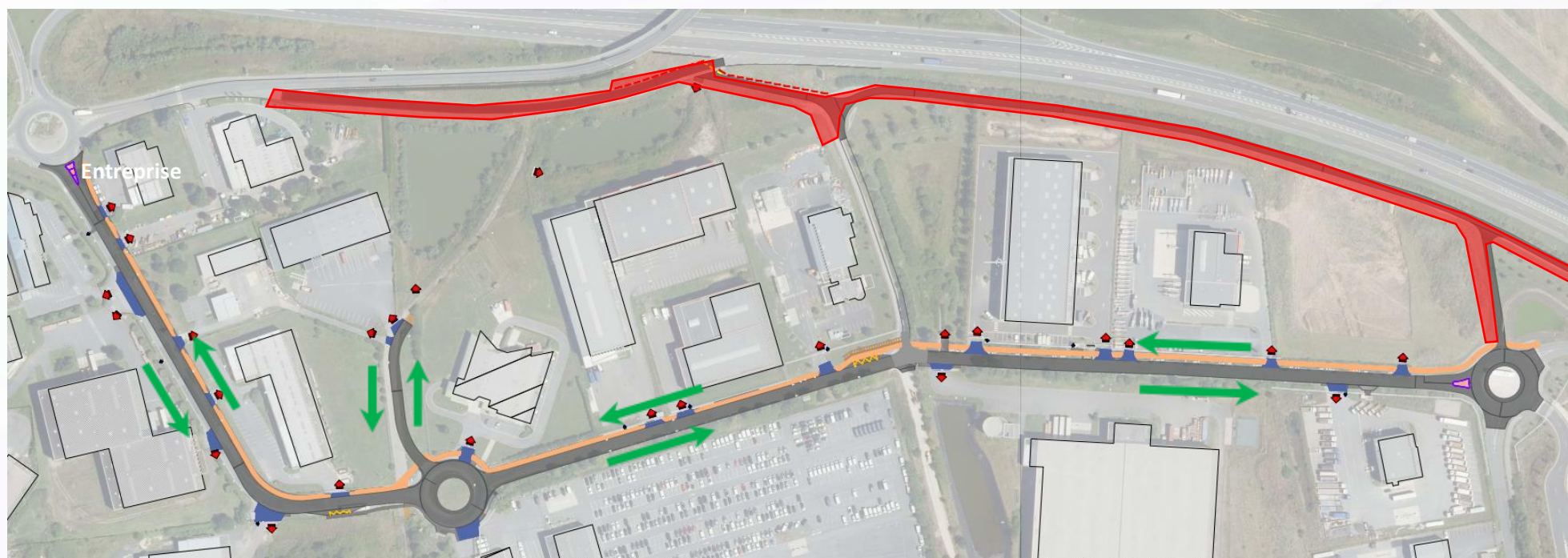

=> Tous véhicules : Accès et sortie de la zone industrielle inchangés durant cette période, pas de contraintes pour les usagers



Secteur 1 : 1^{ère} partie de la rue des Coquelicots.

- Balisage lourd en délimitation de zone de chantier,
- Travaux en ½ chaussée, maintien de accès à l'entreprise à l'entrée de la rue des coquelicots.

Légende:

- : Projet réalisé
- : Zone de chantier
- : Entreprise impactée
- : Accès libre
- : Accès réglementé
- : Accès pendant le chantier
- : Accès libéré

PERIODE DE TRAVAUX : 16 Février au 06 Mars 2026 – Durée 3 semaines

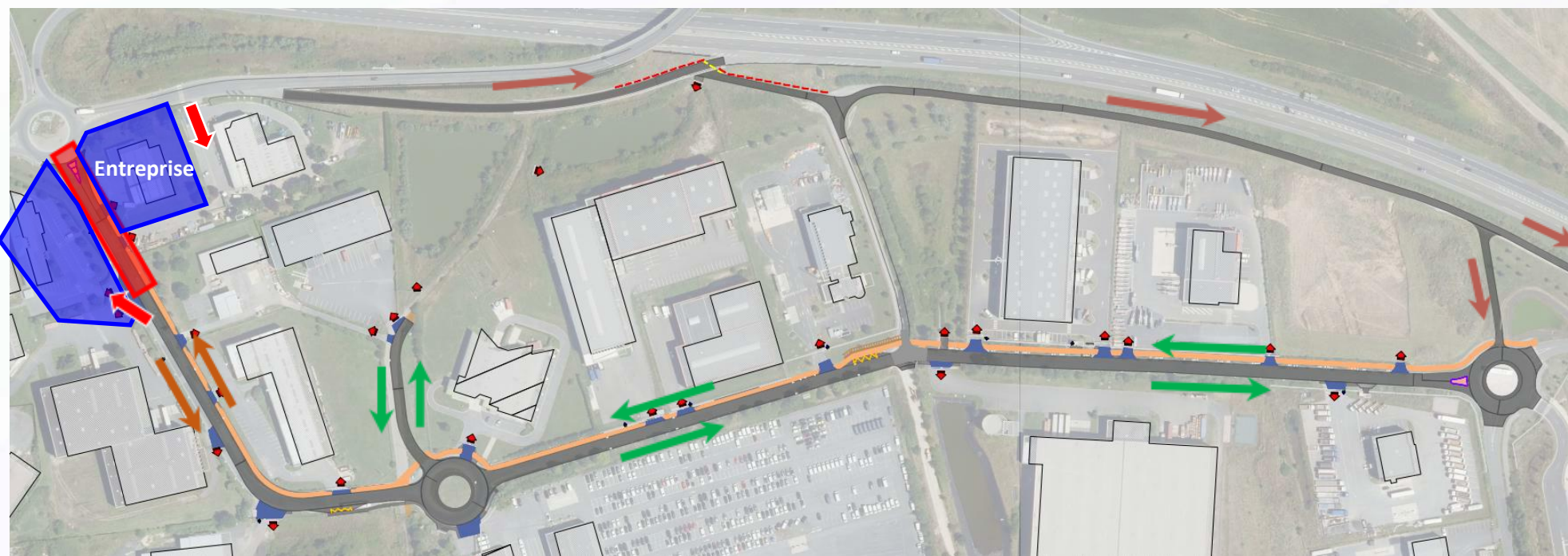

=> Tous véhicules : Accès à la ZI par le shunt. Sortie de la ZI par la voie latérale jusqu'à l'échangeur de Silly le long



Secteur 2 : Après l'accès entreprise 1 jusqu'au 2^{ème} accès Serrurerie de l'Oise

- Balisage lourd à l'entrée de la rue des Coquelicots, accès réglementé aux entreprises libérées,
- Balisage lourd délimitant le secteur 2,
- Travaux du secteur 2 réalisés en pleine largeur,

Légende:

- : Projet réalisé
- : Zone de chantier
- : Entreprise impactée
- : Accès libre
- : Accès réglementé
- : Accès pendant le chantier
- : Accès libéré

PERIODE DE TRAVAUX : 09 Mars au 17 Avril 2026 – Délai : 6 semaines

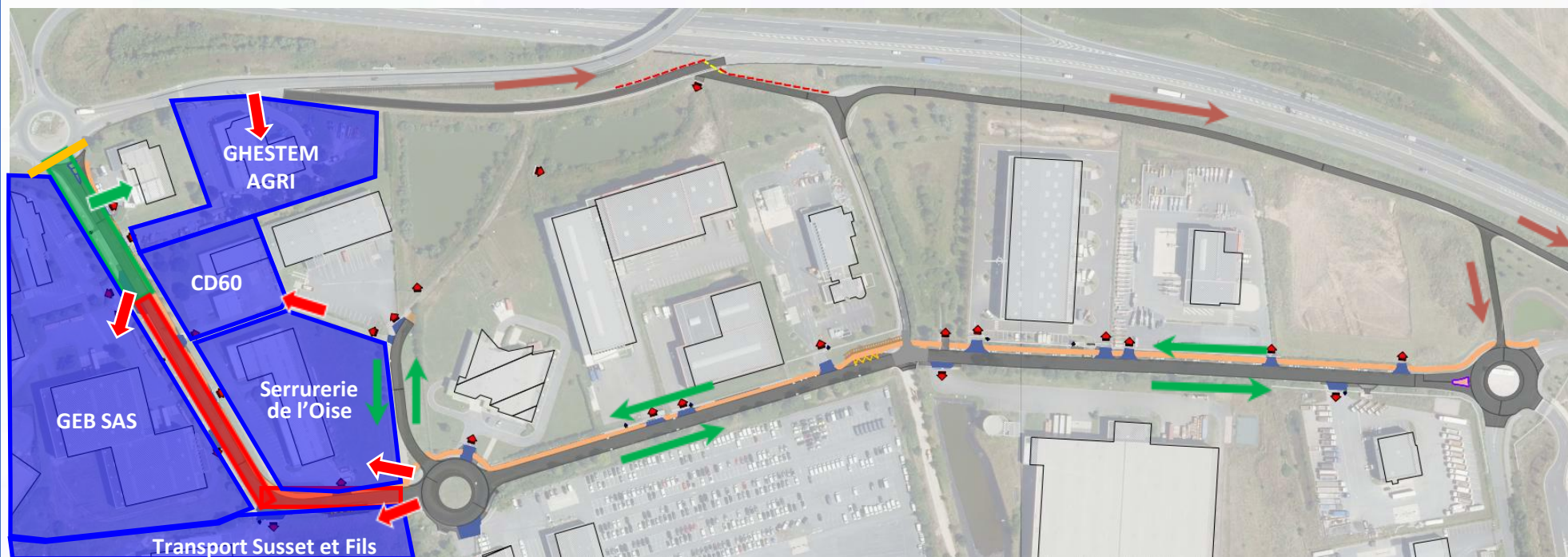

=> Tous véhicules sauf allée des coquelicots entreprises libérées : Accès à la ZI par le shunt. Sortie de la ZI par la voie latérale jusqu'à l'échangeur de Silly le long.



Secteur 3 : Giratoire SDIS + 1^{ère} partie allée des primevères

- **A confirmer** : réalisation accès provisoire SDIS sur l'allée des bleuets et accès provisoire CEVA
- **Opération spécifique pour réalisation des voiries** : Travaux de voirie : démolition, terrassement, GNT et 1^{ère} couche de GB du vendredi soir jusqu'au dimanche en continu.
- Travaux de bordure, réseau et trottoir en semaine et en 1/2 chaussée
- **Couche de roulement sur l'ensemble de la Phase 1**

Légende:

- : Projet réalisé
- : Zone de chantier
- : Entreprise impactée
- : Accès libre
- : Accès réglementé
- : Accès pendant le chantier
- : Accès libéré

PERIODE DE TRAVAUX : 20 Avril au 22 Mai 2026 – Délai : 5 semaines

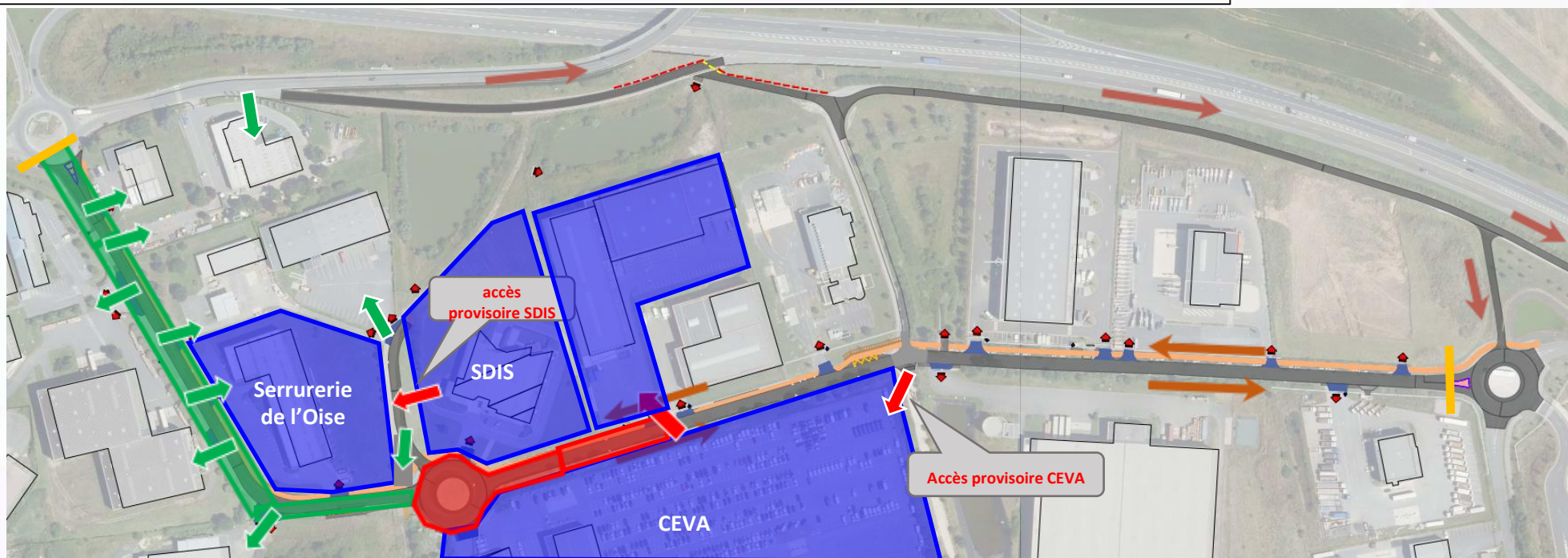

=> Tous véhicules sauf allée des coquelicots et bleuets : Accès à la ZI par le shunt. Sortie de la ZI par la voie latérale jusqu'à l'échangeur de Silly le long.



Secteur 4 : Allée des Bleuets et Allée des primevères jusqu'au chemin du Ferrier

- **Allée des Bleuets** : travaux en alternat de circulation
- **Opération spécifique pour réalisation de la voirie allée des primevères** : Travaux de voirie : démolition, terrassement, GNT et 1ère couche de GB du vendredi soir jusqu'au dimanche en continu,
- Travaux de bordure, réseau et trottoir en semaine et en ½ chaussée

Légende:

- : Projet réalisé
- : Zone de chantier
- : Entreprise impactée
- : Accès libre
- : Accès réglementé
- : Accès pendant le chantier
- : Accès libéré

PERIODE DE TRAVAUX: 25 Mai au 10 Juillet 2026 – Délai : 7 semaines

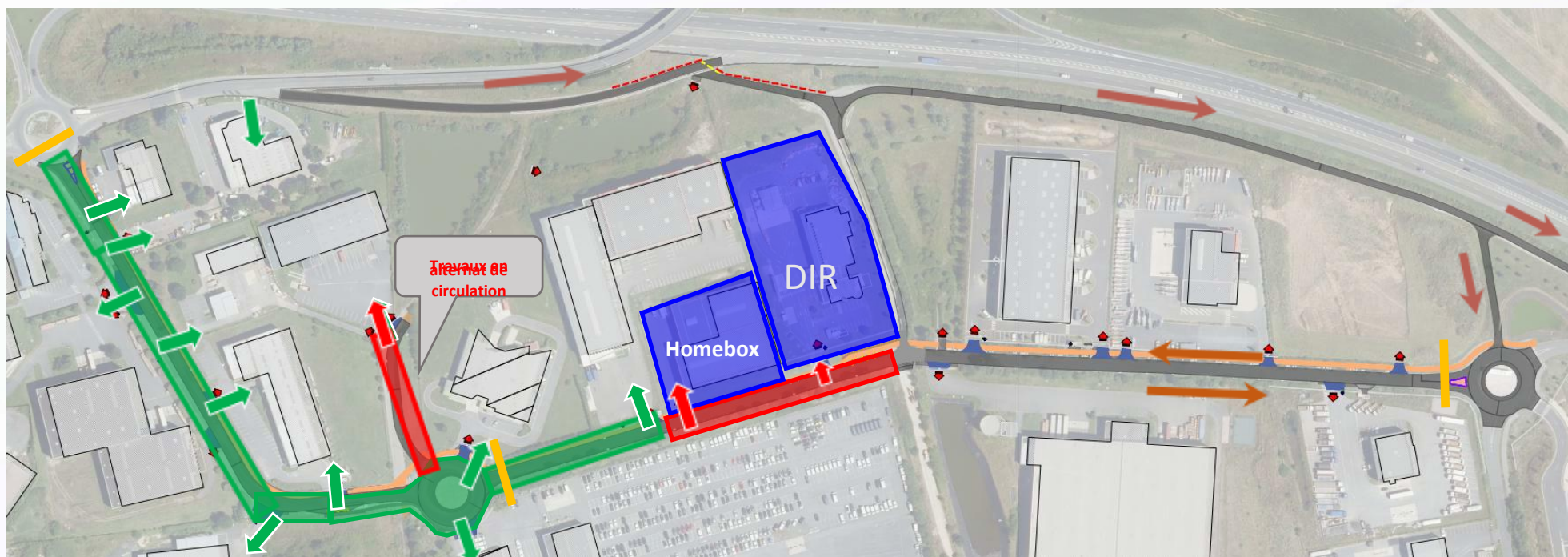

=> Tous véhicules sauf allée des coquelicots et bleuets : Accès à la ZI par le shunt. Sortie de la ZI par la voie latérale jusqu'à l'échangeur de Silly le long.



Secteur 5 : Allée des primevères, du chemin du Ferrier à l'entreprise Klaas

- Travaux en ½ chaussée pour laisser l'accès aux entreprises.
- **Couche de roulement sur l'ensemble de la Phase 2**

Légende:

- : Projet réalisé
- : Zone de chantier
- : Entreprise impactée
- : Accès libre
- : Accès réglementé
- : Accès pendant le chantier
- : Accès libéré

PERIODE DE TRAVAUX : 13 Juillet au 28 Août 2026 – Délai : 7 semaines

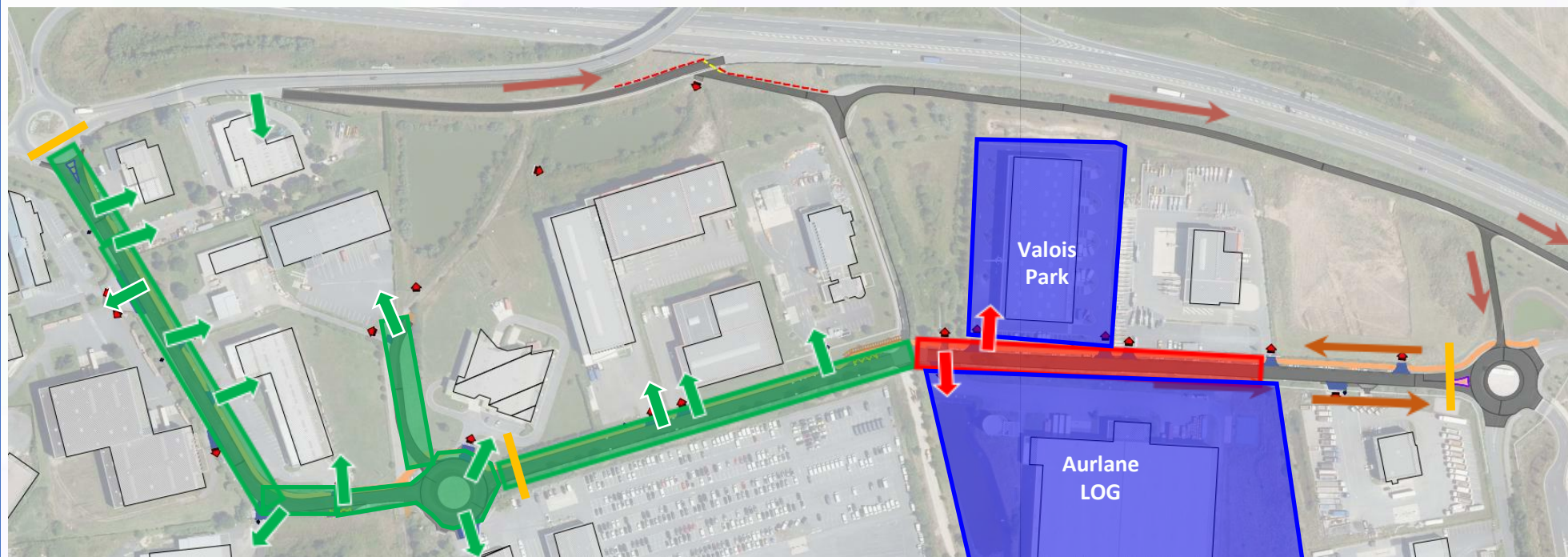

=> Tous véhicules sauf allée des coquelicots, bleuets, et 1^{ère} partie allée des primevères : Accès à la ZI par le shunt. Sortie de la ZI par la voie latérale jusqu'à l'échangeur de Silly le long.



Secteur 6 : dernière partie de l'allée des primevères

- Travaux de voirie (démolition, terrassement, GNT et 1^{ère} couche de GB) du vendredi soir jusqu'au dimanche en continue
- Travaux de bordure, réseau et trottoir en semaine et en ½ chaussée

Légende:

- : Projet réalisé
- : Zone de chantier
- : Entreprise impactée
- : Accès libre
- : Accès réglementé
- : Accès pendant le chantier
- : Accès libéré

PERIODE DE TRAVAUX : 31 Août au 25 Septembre 2026 – Délai : 4 semaines

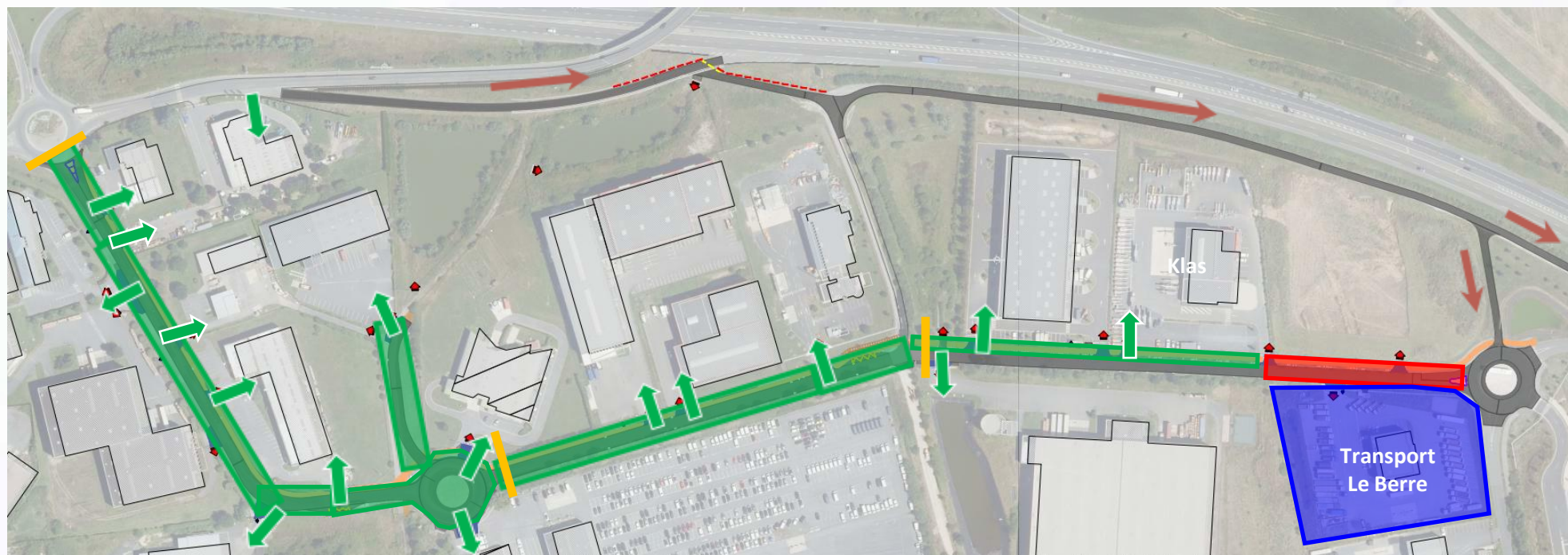

=> Tous véhicules sauf allée des coquelicots, bleuets, et 1^{ère} partie allée des primevères : Accès à la ZI par le shunt. Sortie de la ZI par la voie latérale jusqu'à l'échangeur de Silly le long.



Tranche Optionnelle : reprise du giratoire à l'extrémité de l'allée des primevères

⇒ Présence des entreprises SED et U logistique avec un trafic quasi continu du lundi au dimanche. L

⇒ **Réalisation des travaux de reprise du giratoire de nuit**, lorsque le trafic est moins important

Légende:

- : Projet réalisé
- : Zone de chantier
- : Entreprise impactée
- : Accès libre
- : Accès réglementé
- : Accès pendant le chantier
- : Accès libéré

PERIODE DE CHANTIER: 28 Septembre au 09 Octobre 2026 – Délai 2 semaines

